

★牡羊座(3・21~4・19) 好奇心旺盛で悪い事好調。人のうわさに首突っ込むと凶。
 ★牡牛座(4・20~5・20) 他人の影響強し。流行を追って幸運がありそうです。
 ★双子座(5・21~6・21) 人脈が情報を集めるとき。周りの付き合いを大切に。
 ★蟹座(6・22~7・22) 環境が変わるとき。過去にしがみつきより馴れていく。
 ★獅子座(7・23~8・22) 気持ちの擦れ多い。お解は早く解決しましょう。
 ★乙女座(8・23~9・22) 仕事疲れが出るとき。無理せず早めの休養を。
 ★天秤座(9・23~10・23) 初挑戦に吉あり。慣れないことも要領よくこなせそう。
 ★蠍座(10・24~11・22) 福運多し。対人関係は特に慎重な行動を心がけて。
 ★射手座(11・23~12・21) 人の責任を背負わされそう。人の責任や人に済されぬこと。
 ★山羊座(12・22~1・19) 体調不良でスタミナ不足。力仕事は避けてください。
 ★水瓶座(1・20~2・18) 遊びを通して幸運あり。趣味の合う仲間を大切に吉。
 ★魚座(2・19~3・20) 当てが外れて気弱なとき。自信を持って行動すること。
 ★牡羊座 自立しやすいとき。自分勝手な行動は慎んだ方が無難。
 ★牡牛座 人間関係でトラブルあり。ワガママや高慢さに要注意。
 ★双子座 思い立ったが吉日。何でも積極的に行動して幸運あり。
 ★蟹座 日頃の疲れが出てきそう。十分な休養をとること。
 ★獅子座 新しい物にツキあり。新製品の発表会をのぞいてみて。
 ★乙女座 焦ると幸運を逃すとき。急がば回れの気持ちが大切。
 ★天秤座 優しさが評判に。お年寄りへの親切が幸運の鍵。
 ★蠍座 アイデアに恵まれそう。常識を越す発想が鍵。
 ★射手座 人間関係が調。気心の知れた友達と存分に語り合おう。
 ★山羊座 約束が重なる。義理を優先させて無難なときです。
 ★水瓶座 体を動かし運氣アップ。新しい健康法や体力作りが吉。
 ★魚座 時間絡みのトラブルあり。約束の時間に注意すること。

今年から炭の自産を防ぐと試験的に高さ1.5mの位置に上げて切ったクマギの切り株が堅然と並ぶ。切り株に再生する新芽が産に育つ続けられると自然に寄り添った池田炭の生産循環も保たれかねない

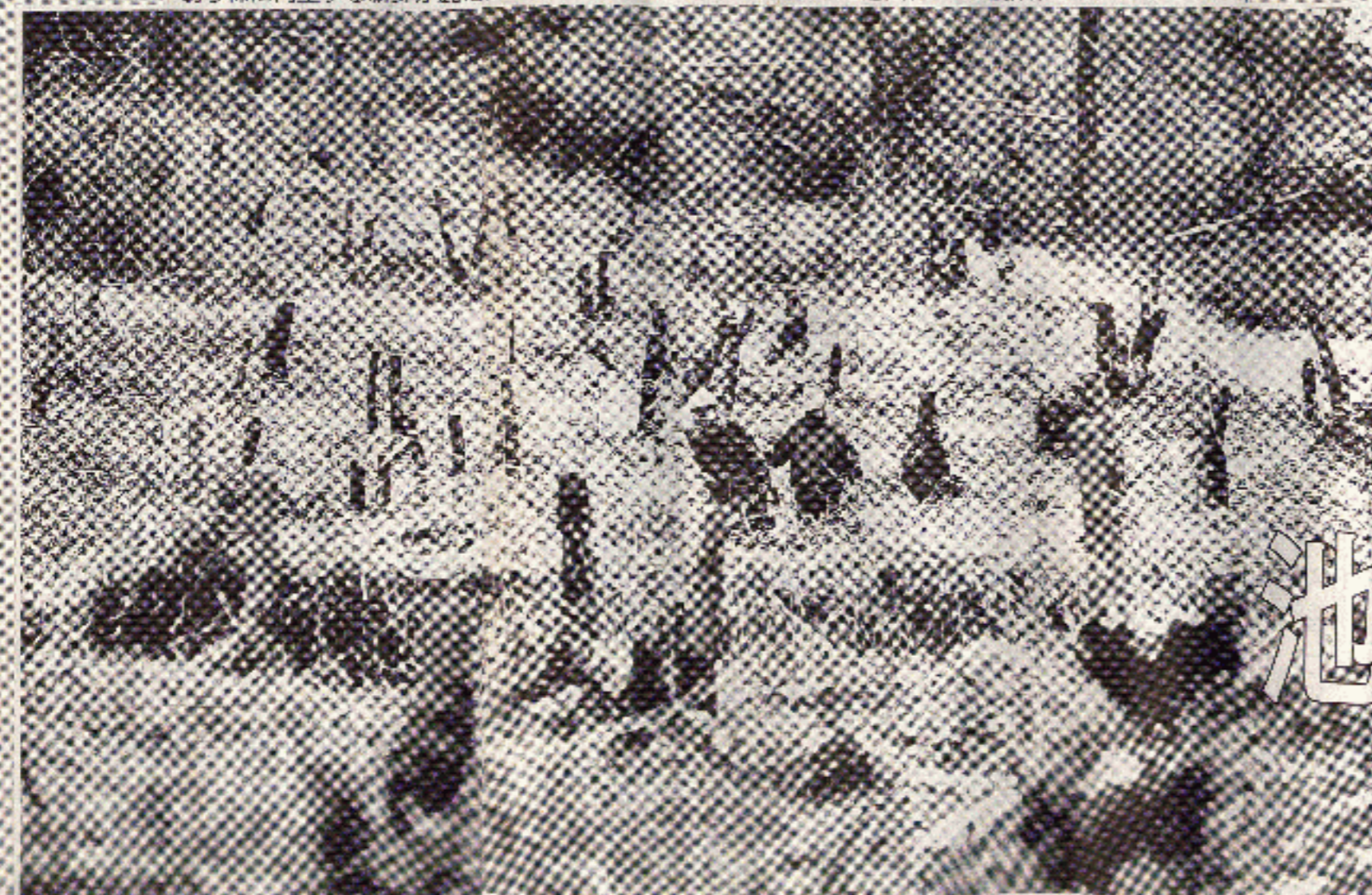

千利休も愛用

池田炭

ブランドの芽を摘む鹿に苦心



作業は早朝から始まる。木炭を出した後も森が冷めないうちに新たに原木を詰め込んで火入れする

茶人・千利休が茶の湯において最も愛用された炭のひとつに挙げたと言われる「池田炭」。現在も茶道で最高級品として出回っている。かつて池田市に木炭の精進地があったことからその名が付けられたが、兵庫県境に流れる鏡川上流域の熊野町や三木町が生産の中心地だ。

昭和初期には約2000軒あった生産者も現在は3軒ほど。熊野町後場の職人だった小谷隆平さん(48)は5年前に家業を継いで炭焼き師になった。生産期にあたる冬季、弟子の伊藤新さんや、妻を志す若者、森林組合の垣根からの協力を得て原

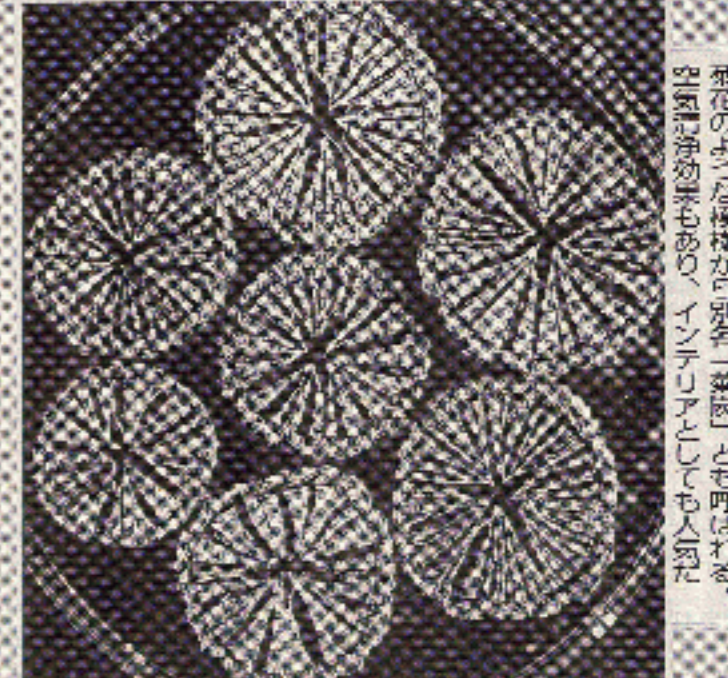

木の後伐や、10日隔隔で行う密入れ密しの重労働を繰り返して池田炭を作る。原木のクマギは伐採後も切り株から新芽が生えて約7年で再生する。この循環を守りながら池田炭を生産してきた。しかし近年は新芽を産むに食べられる鳥害が深刻だという。対策として原木となる幹を1.5mの高さで伐採する試みを今年から始め、池田炭の作り方を模索している。

小谷さんは「自然を利用して作るモノな燃料です。大切な文化の要素の一つなので絶やさないといけない」と話している。問い合わせは熊野町やまね館(072-733-1190)。

近鉄布施

| | | | | | | | | | | | | | | | | | | |
|-------|-------|-------|-------|-------|-------|-------|-------|-------|-------|-------|-------|-------|-------|-------|-------|-------|-------|-------|
| 11:00 | 11:30 | 12:00 | 12:30 | 13:00 | 13:30 | 14:00 | 14:30 | 15:00 | 15:30 | 16:00 | 16:30 | 17:00 | 17:30 | 18:00 | 18:30 | 19:00 | 19:30 | 20:00 |
| 11:00 | 11:30 | 12:00 | 12:30 | 13:00 | 13:30 | 14:00 | 14:30 | 15:00 | 15:30 | 16:00 | 16:30 | 17:00 | 17:30 | 18:00 | 18:30 | 19:00 | 19:30 | 20:00 |

なんばパークスシネマ

| | | | | | | | | | | | | | | | | | | |
|-------|-------|-------|-------|-------|-------|-------|-------|-------|-------|-------|-------|-------|-------|-------|-------|-------|-------|-------|
| 11:00 | 11:30 | 12:00 | 12:30 | 13:00 | 13:30 | 14:00 | 14:30 | 15:00 | 15:30 | 16:00 | 16:30 | 17:00 | 17:30 | 18:00 | 18:30 | 19:00 | 19:30 | 20:00 |
| 11:00 | 11:30 | 12:00 | 12:30 | 13:00 | 13:30 | 14:00 | 14:30 | 15:00 | 15:30 | 16:00 | 16:30 | 17:00 | 17:30 | 18:00 | 18:30 | 19:00 | 19:30 | 20:00 |

梅田ブルック

| | | | | | | | | | | | | | | | | | | |
|-------|-------|-------|-------|-------|-------|-------|-------|-------|-------|-------|-------|-------|-------|-------|-------|-------|-------|-------|
| 11:00 | 11:30 | 12:00 | 12:30 | 13:00 | 13:30 | 14:00 | 14:30 | 15:00 | 15:30 | 16:00 | 16:30 | 17:00 | 17:30 | 18:00 | 18:30 | 19:00 | 19:30 | 20:00 |
| 11:00 | 11:30 | 12:00 | 12:30 | 13:00 | 13:30 | 14:00 | 14:30 | 15:00 | 15:30 | 16:00 | 16:30 | 17:00 | 17:30 | 18:00 | 18:30 | 19:00 | 19:30 | 20:00 |

あへのきんぐ

| | | | | | | | | | | | | | | | | | | |
|-------|-------|-------|-------|-------|-------|-------|-------|-------|-------|-------|-------|-------|-------|-------|-------|-------|-------|-------|
| 11:00 | 11:30 | 12:00 | 12:30 | 13:00 | 13:30 | 14:00 | 14:30 | 15:00 | 15:30 | 16:00 | 16:30 | 17:00 | 17:30 | 18:00 | 18:30 | 19:00 | 19:30 | 20:00 |
| 11:00 | 11:30 | 12:00 | 12:30 | 13:00 | 13:30 | 14:00 | 14:30 | 15:00 | 15:30 | 16:00 | 16:30 | 17:00 | 17:30 | 18:00 | 18:30 | 19:00 | 19:30 | 20:00 |

映画案内

<2月13日>

1000円映画鑑賞

毎月1日の映画サービス。毎月映画鑑賞サービス。1000円映画鑑賞。毎月1日の映画サービス。毎月映画鑑賞サービス。1000円映画鑑賞。

レコードが聴ける

LP(33回転)
EP(45回転)
SP(78回転)

レコードをデジタル録音

1台6役で19,800円!

●アンプ&スリプ機能...
●CD/ラジオを入/切可能
●イコライザー機能...POP
●JAZZ-ROCK-CLASSIC
と4種の音質に切替OK!

レコードをデジタル録音

1台6役で19,800円!

レコード → MP3
CD → MP3
カセットテープ → MP3
FM/AMラジオ → MP3

安いレコードもSDカードやUSBメモリーに取り込めば、いつでも手軽に聴けます

AM/FMラジオ

カラオケ機能 ※マイクは別売

19,800円

お申し込みは、今!

0120-03-1111

受付: 9時~夜9時

お申し込みは、今! 0120-03-1111

受付: 9時~夜9時

お申し込みは、今! 0120-03-1111

受付: 9時~夜9時